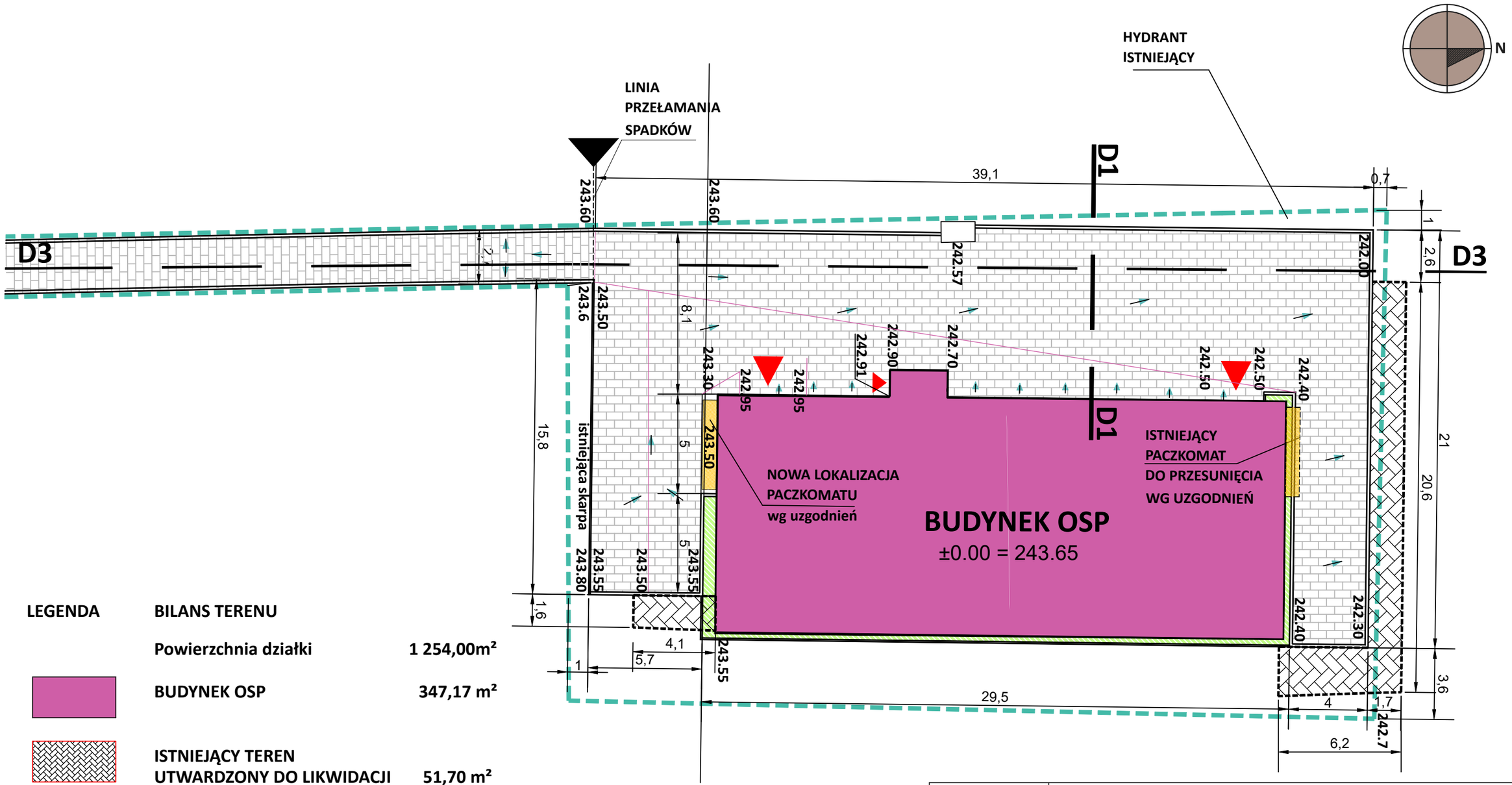

LEGENDA

	BILANS TERENU	
	Powierzchnia działki	1 254,00m²
	BUDYNEK OSP	347,17 m²
	ISTNIEJĄCY TEREN UTWARDZONY DO LIKWIDACJI	51,70 m²
	TEREN UTWARDZONY	651,10 m²
	ZIELEŃ	238,73 m²
	OPASKA ŻWIROWA	17,00 m²
	WEJŚCIA DO BUDYNKU	
	GRANICA DZIAŁKI	

Temat projektu:	Termomodernizacja obiektów użyteczności publicznej na terenie Miasta Rybnika. Zadanie nr 4. Remont obiektu obejmujący termomodernizację budynku Ochotniczej Straży Pożarnej Rybnik - Grabownia, ul. Wiktora Poloczka 76C					
Inwestor:	MIASTO RYBNIK, ul. Chrobrego 2, 44-200 RYBNIK					
Temat rysunku:	NAWIERZCHNIE DROGOWE PLAN NAWIERZCHNI					
Branża:	AK - ARCHITEKTURA KONSTRUKCJA				Faza:	PT
Zespół projektowy:	mgr inż. Izabela GROBORZ - MUSIK Uprawnienia budowlane do projektowania w specjalności konstrukcyjno-budowlanej SLK/BO/9376/03	Nr upr.	430/88		Data:	12/2024r.
					Skala:	1:200
					Nr rysunku:	D-01.1
					Nr strony:	

„PROEKO”
Wojciech BREWCZYŃSKI
PRACOWNIA PROJEKTOWA
44-200 RYBNIK, ul. Rudzka 28, tel. 32 422 76 64, 609 095 214